basisschool de compositie

Goed onderwijs maken we samen

Chagallweg 10, 1328 LE Almere, t 036-7671573
www.compositie.asg-almere.nl

# Nieuwsbrief

Jaargang 18 nummer 02
Almere, 18 oktober 2019

## Agenda voor oktober & november 2019

*De jaarkalender vindt u op de website > tabblad "Praktisch" > Vakantie en vrije dagen > Jaarkalender*

| | |
|---|---|
| Donderdag 17 oktober | Studiedag voor de lkr van gr.1 tm 4, leerlingen van gr.1 tm 4 zijn vrij |
| Vrijdag 18 oktober | Studiedag voor alle leerkrachten, alle leerlingen zijn vrij |
| 21 t/m 25 oktober | Herfstvakantie, alle leerlingen zijn vrij |
| Vanaf maandag 28 oktober | Deze week luizencontrole |
| Ma & Di = 4 & 5 november | Schoolfotograaf |
| Woensdag 6 november | Leerkrachten staken: alle leerlingen zijn vrij |
| Vrijdag 8 november | Nationaal School Ontbijt |
| Vrijdag 15 november | Spelletjesmiddag |
| Maandag 18 november | 's avonds MR vergadering |
| Donderdag 21 november | Alle leerlingen mogen hun schoen zetten |

**Beste ouders,**

Hoewel wij het ook dit jaar weer voor elkaar hebben gekregen dat iedere groep een juf of meester heeft, horen wij wel vanuit onze directe omgeving dat dit zeker niet voor alle scholen geldt. Een flink aantal scholen is nog steeds op zoek naar leerkrachten. We realiseren ons dat het ook de Compositie in de toekomst niet bespaard zal blijven. Afgelopen week hebben we al een groep thuis moeten laten blijven, omdat we geen inval hadden voor een zieke collega. Het is allemaal erg kwetsbaar zodra er een aantal leerkrachten op het zelfde moment ziek worden of om een andere reden uitvallen. We willen daarom op **6 november** opnieuw een vuist maken. Er moet iets meer gebeuren, onder andere in de beloning binnen het (basis)onderwijs, zodat meer jongeren ervoor kiezen om meester of juf te worden!

In de herfstvakantie er nog even lekker erop uit? Mooie boswandelingen maken en afsluiten met warme chocolademelk? De website van Kidsproof Flevoland staat weer bomvol met leuke uitjes voor het hele gezin en op de Uit-Agenda vind je alle activiteiten die komende week plaatsvinden in onze regio.
Kijk dus snel op www.kidsproof.nl/flevoland

### Fijne herfstvakantie allemaal

Met vriendelijke groet,
namens het team van de Compositie,
Joke Walda en Annet van Brussel

Na de gezonde tip in de inleiding van deze nieuwsbrief willen wij u attent maken op het volgende:

**Onderwijs in een gezonde  en rookvrije omgeving**

We zien en horen dat er door enkele ouders gerookt wordt in de directe nabijheid van de school en het plein.

Eigenlijk is iedereen het er over eens: kinderen horen les te krijgen in een gezonde omgeving. Daar hoort ook een rookvrij schoolterrein bij. Bovendien draagt deze norm bij aan een gezonde werkomgeving voor alle medewerkers.

Het is vervelend als je aangesproken wordt op je rookgedrag. Het is misschien nog wel vervelender om iemand aan te spreken op zijn/haar rookgedrag. Wilt u er **zelf** alstublieft op letten!

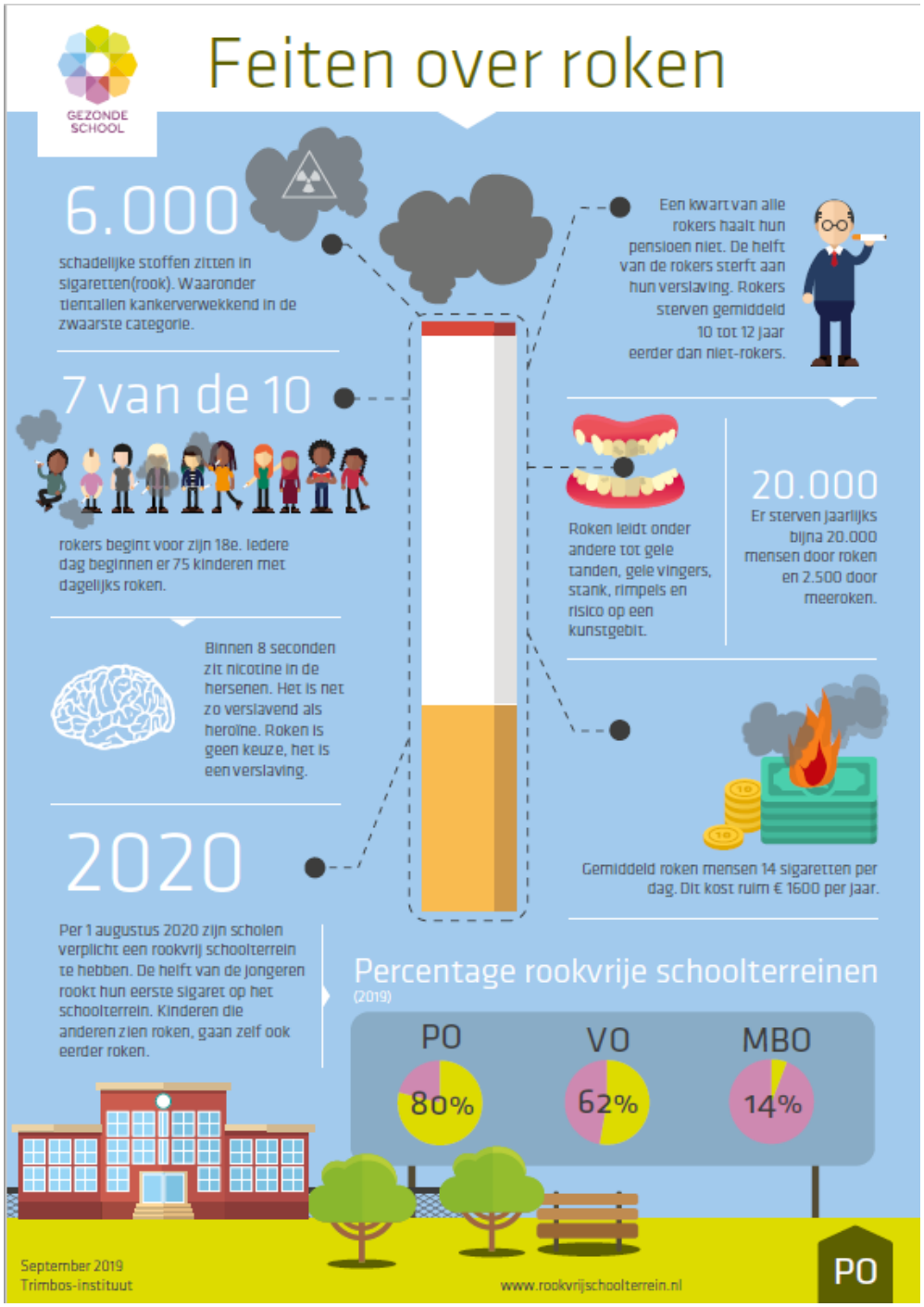

**Parkeren**

Nu we toch op de gezonde tour zijn; het is herfst, het regent weer wat vaker en dus worden veel kinderen met de auto gebracht. Dit zorgt voor onoverzichtelijke situaties voor kinderen en ouders die op de fiets of lopend naar school komen. Wilt u zoveel mogelijk proberen om uw auto te parkeren in de vakken die daar voor zijn bedoeld (ook als u dan een klein stukje moet lopen).

## Bericht van De Schoor

**Hoge opkomst bij de activiteiten van de ladder.**
Inmiddels zijn de meeste activiteiten van de ladder begonnen en wat is het leuk om te merken dat er heel veel kinderen aanmelden en mee willen doen. Zo veel dat ik voor sommige workshops een extra serie lessen heb moeten regelen om zo min mogelijk kinderen teleur te stellen. Soms duurt het daarom ook iets langer voor u de bevestigende mail van mij ontvangt.

**Go Do…November.**
Hieronder vind u het Go Do programma van November. Inschrijven voor Go do activiteiten kan via de volgende link: www.deschoor.nl/inschrijvenladdertdv Na inschrijving krijgt u een bevestiging dat uw gegevens zijn ontvangen. Let op, dit is geen bevestiging van plaatsing in de workshop. De bevestiging van plaatsing ontvangt u de maandag voor de activiteit plaats vind van mij.

**Halloween disco 1 november.**
1 november is er een halloween disco op het Meesterwerk. Hier zijn ook de kinderen van de Compositie van harte welkom. Zie de flyer voor alle informatie inschrijven via : www.deschoor.nl/inschrijvenladdertdv

**De Droomspeelbus is jarig!**
Volgende week woensdag 23 oktober vieren wij dat de Droomspeelbus 20 jaar bestaat. Dit vieren wij met een super leuk evenement in sporthal Waterwijk.
Kom jij ook op ons feestje? In de bijlage vind je de uitnodiging met alle informatie.

## Bericht van De Ouderraad

Deze week heeft u via socialschools het verzoek ontvangen om de vrijwillige ouderbijdrage te doen en een vrijwillige bijdrage te leveren voor het continurooster.

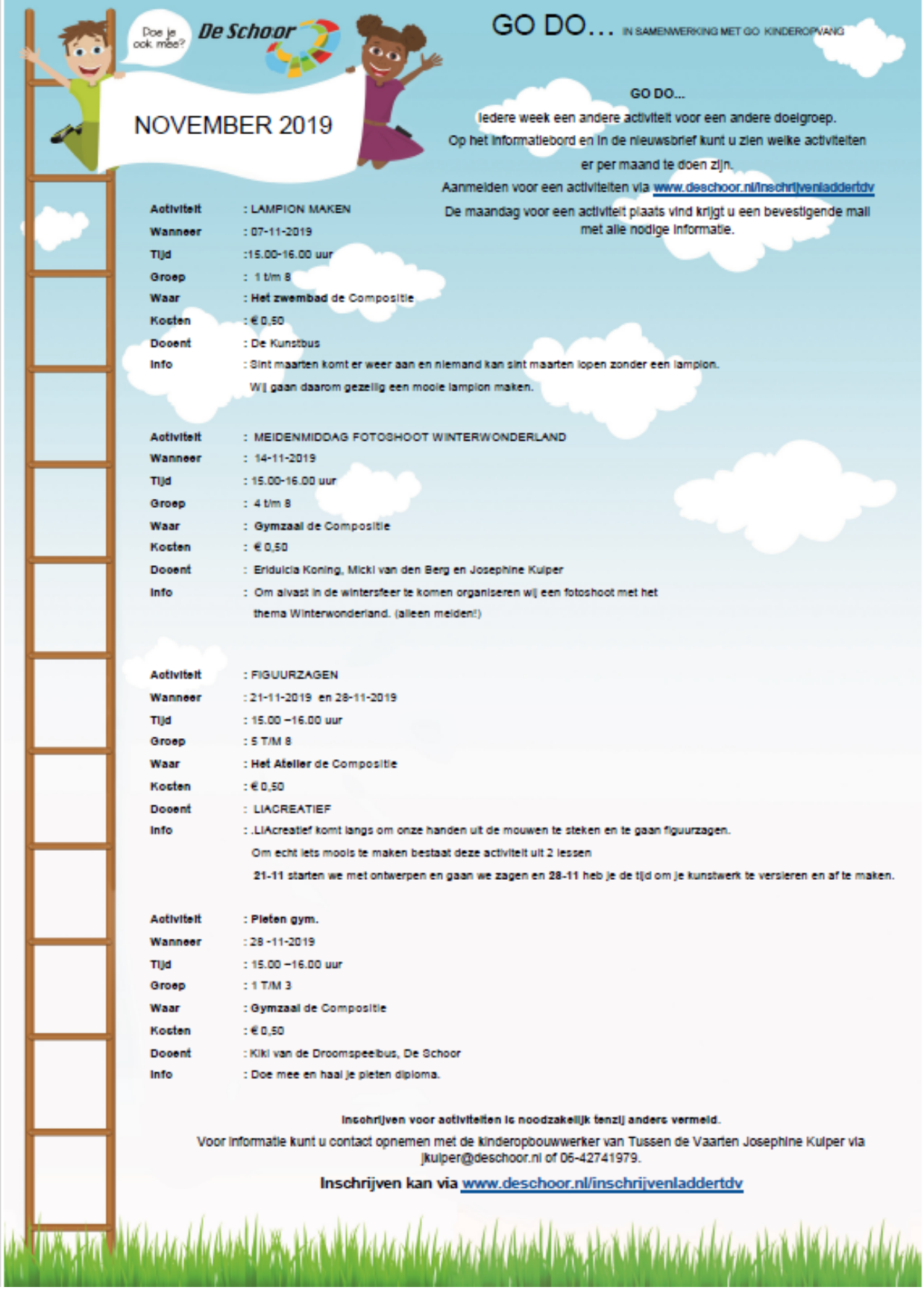
Doe je ook mee?
De Schoor
GO DO... IN SAMENWERKING MET GO KINDEROPVANG
NOVEMBER 2019
GO DO...
Iedere week een andere activiteit voor een andere doelgroep.
Op het informatiebord en in de nieuwsbrief kunt u zien welke activiteiten er per maand te doen zijn.
Aanmelden voor een activiteiten via www.deschoor.nl/inschrijvenladdertdv
De maandag voor een activiteit plaats vind krijgt u een bevestigende mail met alle nodige informatie.
Activiteit : LAMPION MAKEN
Wanneer : 07-11-2019
Tijd :15.00-16.00 uur
Groep : 1 t/m 8
Waar : Het zwembad de Compositie
Kosten : € 0,50
Docent : De Kunstbus
Info : Sint maarten komt er weer aan en niemand kan sint maarten lopen zonder een lampion. Wij gaan daarom gezellig een mooie lampion maken.
Activiteit : MEIDENMIDDAG FOTOSHOOT WINTERWONDERLAND
Wanneer : 14-11-2019
Tijd : 15.00-16.00 uur
Groep : 4 t/m 8
Waar : Gymzaal de Compositie
Kosten : € 0,50
Docent : Eridulcia Koning, Micki van den Berg en Josephine Kuiper
Info : Om alvast in de wintersfeer te komen organiseren wij een fotoshoot met het thema Winterwonderland. (alleen meiden!)
Activiteit : FIGUURZAGEN
Wanneer : 21-11-2019 en 28-11-2019
Tijd : 15.00 –16.00 uur
Groep : 5 T/M 8
Waar : Het Atelier de Compositie
Kosten : € 0,50
Docent : LIACREATIEF
Info : .LIAcreatief komt langs om onze handen uit de mouwen te steken en te gaan figuurzagen. Om echt iets mools te maken bestaat deze activiteit uit 2 lessen 21-11 starten we met ontwerpen en gaan we zagen en 28-11 heb je de tijd om je kunstwerk te versieren en af te maken.
Activiteit : Pieten gym.
Wanneer : 28 -11-2019
Tijd : 15.00 –16.00 uur
Groep : 1 T/M 3
Waar : Gymzaal de Compositie
Kosten : € 0,50
Docent : Kiki van de Droomspeelbus, De Schoor
Info : Doe mee en haal je pieten diploma.
Inschrijven voor activiteiten is noodzakelijk tenzij anders vermeld.
Voor informatie kunt u contact opnemen met de kinderopbouwwerker van Tussen de Vaarten Josephine Kuiper via jkuiper@deschoor.nl of 06-42741979.
Inschrijven kan via www.deschoor.nl/inschrijvenladdertdv

Halloween Disco
met spookhuis
1 november 2019 OBS het Meesterwerk
19.00-20.15 groep 1,2,3 en 4
20.30-21.45 groep 5,6,7 en 8
Kosten € 2.50
Inschrijven via
www.deschoor.nl/inschrijvenladdertdv
geen verkoop aan de deur.
Maximaal plek voor 100 kinderen.
U krijgt uiterlijk donderdag 31 oktober
bevestiging van uw inschrijving.
DISCO
Meer informatie:
jkuiper@deschoor.nl
of 06-42741979

humanitas Almere

# Gaat u scheiden of bent u gescheiden en hebt u kinderen?

In november kunt u deelnemen aan een **gratis oudertraining** van twee dagdelen:

## De ScheidingsATLAS

**Ontwikkeld door TNO**

**Wanneer?**
Woensdag 13 november en woensdag 27 november 2019
Tijd: 18.45 u tot 22.00 u.

**OF:** Vrijdag 15 november en vrijdag 29 november 2019
Tijd: 09.00 u tot 12.15 u.

**Waar?**
Humanitas Almere, Busplein 26, 1315 KV Almere

## Over de training

Als je gaat scheiden, verbreek je de relatie als partners, maar ze je blijft wel sámen ouders van jullie kind(eren). Deze verandering brengt veel vragen en onzekerheden met zich mee. Hoe beleven de kinderen de scheiding? Hoe kun je ze als vader of moeder helpen wennen aan de nieuwe situatie? Hoe zorg je goed voor jezelf en voor je kinderen? Hoe werkt dat, ouderschap na scheiding? Hoe communiceer je hierover met de andere ouder?

Bij de training ScheidingsATLAS krijg je informatie, tips en je kunt ervaringen delen met andere ouders die begrijpen wat je meemaakt. Ouders ervaren de training als informatief en heel waardevol. Een van de deelnemers zei naderhand: *"alle ouders die gaan scheiden of zijn gescheiden zouden deze training moeten bijwonen. Ik ben ongelooflijk blij met alle tips en steun!"*

Ex-partners kunnen de training volgen in aparte groepen. Het is heel fijn als beide ouders de ScheidingsATLAS bijwonen, het is geen verplichting. De training wordt verzorgd door twee ervaren coaches van Humanitas Almere.

## Wilt u meer informatie of wilt u zich aanmelden?

U kunt u contact opnemen met:

**Maud** m.heerland@humanitas.nl • 06 13 10 16 20
**Saskia** s.koning@humanitas.nl • 06 35 11 14 80

TNO innovation for life

***Deelname aan de ScheidingsATLAS is gratis voor inwoners van Almere!***

humanitas

**Aanmeldformulier ScheidingsATLAS**

Datum aanmelding : _____

**Uw naam** : _____ **vader / moeder**

adres : _____

postcode en woonplaats : _____

telefoon/mobielnummer : _____

mailadres : _____

**Uw kind(eren)**
voornaam en geboortedatum: :_____:_____**j/m**

:_____:_____**j/m**

:_____:_____**j/m**

**Wanneer hoorden jullie kind(eren) dat jullie uit elkaar gingen?**

_____

**Huidige omgangsregeling** : _____

**Hoe omschrijft u het contact met uw ex-partner** : _____

_____

**Ouderlijk gezag** O beide ouders O vader O moeder O anders:

**Wat hoopt u dat de ScheidingsATLAS u zal brengen?** _____

_____

_____

**Gaat uw ex-partner ook deelnemen aan de ScheidingsATLAS?** O ja O nee O weet ik niet

**Indien van toepassing:**
**Ik ben verwezen door** :_____

*Door middel van het ondertekenen van dit formulier geeft u toestemming om uw NAW-gegevens te mogen registeren in ons registratiesysteem. De gegevens worden niet gedeeld met derden.*

**Handtekening** :_____

GRAAG INGESCAND RETOUR MAILEN NAAR: S.KONING@HUMANITAS.NL
OF PER POST VERZENDEN NAAR: HUMANITAS, BUSPLEIN 26, 1315 KV, ALMERE, T.A.V. SASKIA